	FORMATO DE ACTA DE REUNIÓN MACROPROCESO DE GESTIÓN ADMINISTRATIVA PROCESO DE GESTIÓN DOCUMENTAL	CÓDIGO: F02-GA
		VERSIÓN: V2.5-2019

Acta No.: 001 Lugar: Virtual

Fecha: 29 de noviembre de 2022 Hora Inicio: 4 pm Hora Final: 6 pm

TEMA DE LA REUNIÓN Capacitación 1: Gestión del Riesgo en Salud para líderes social
Capacitación 2: Política de Participación Social en Salud.

INVITADOS (Marcar con una “X” si hay un listado de firmas adjunto ____)

NOMBRE	CARGO	AREA	ASISTENTE	AUSENTE
OSCAR GÓMEZ RIVEROS	Profesional Participación Social	DAU	X	
DORIS ESTHER REY VACA	Profesional E. Gestión del Riesgo	Dirección Médica	X	
MARIA BELEN SANCLEMENTE CRUZ	Integrante de la Asociación de Usuarios Capital Salud EPS-S	Vista Hermosa	X	
MARÍA ROSALBA BARAJAS SABOGAL	Integrante de la Asociación de Usuarios Capital Salud EPS-S	Puerto López	X	
LUZ MARINA MORENO	Usuario Capital Salud EPS-S	La Macarena	X	
DERLY BRAVO GONZÁLEZ	Integrante de la Asociación de Usuarios Capital Salud EPS-S	Puerto López	X	
LEIDY MARCELA MAHECHA	Funcionario EPS o IPS	La Macarena	X	
JOHANNA PAOLA TAUTIVA	Funcionario EPS o IPS	La Macarena	X	
ZORAIDA GSITAN	Usuario Capital Salud EPS-S	Uribe	X	
JORGE BLADIMIR TORRES	Organización social o veeduría	Puerto López	X	
NOHORA ARENAS	Integrante de la Asociación de Usuarios Capital Salud EPS-S	El Dorado	X	
GINA OSORIO CHIDOAK	Integrante de la Asociación de Usuarios Capital Salud EPS-S	El Dorado	X	
MYRIAN GONZÁLEZ	Funcionario EPS o IPS	Uribe	X	
MARIA REYES OSPINA	Usuario Capital Salud EPS-S	San Juan de Arama	X	
MIGUEL ANGEL CRUZ BUSTOS	Integrante de la Asociación de Usuarios Capital Salud EPS-S	Uribe	X	
ESPERANZA BECERRA CHIDIAK	Integrante de la Asociación de Usuarios Capital Salud EPS-S	El Dorado	X	
ANDREA ROJAS PERDOMO	Integrante de la Asociación de Usuarios Capital Salud EPS-S	Barranca de Upia	X	
MARIA BELEN SANCLEMENTE CRUZ	Integrante de la Asociación de Usuarios Capital Salud EPS-S	Vista Hermosa	X	
ANITA CAMARGO FRANCO	Usuario Capital Salud EPS-S	San Martín	X	
BERTHA GUEVARA MARTINEZ	Integrante de la Asociación de Usuarios Capital Salud EPS-S	Restrepo	X	
ALPIDIO BELLO	Integrante de la Asociación de Usuarios Capital Salud EPS-S	Puerto Gaitán	X	
MARIA BALBINA URRUTIA LOPEZ	Integrante de la Asociación de Usuarios Capital Salud EPS-S	Puerto Rico	X	
MAURICIO BOCANEGRA PALONINO	Integrante de la Asociación de Usuarios Capital Salud EPS-S	Guamal	X	
ANA YESMID SILDARRIAGA ROSO	Usuario Capital Salud EPS-S	Guamal	X	
GUICBANY TORO MUÑOZ	Integrante de la Asociación de Usuarios Capital Salud EPS-S	Acacias	X	
MARLENE ORJUELA GONZÁLEZ	Usuario Capital Salud EPS-S	El Castillo	X	
FLORINDA ROJAS HERRERA	Integrante de la Asociación de Usuarios Capital Salud EPS-S	Cabuyaro	X	
ROSSE MARY RAMOS TORRES	Funcionario EPS o IPS	San Juanito	X	
HILMER. BERNAL DELGADO	Integrante de la Asociación de Usuarios Capital Salud EPS-S	El Castillo	X	
MARIA YOLANDA OCAMPO HERRERA	Integrante de la Asociación de Usuarios Capital Salud EPS-S	Lejanías	X	
MARIA ORFI ODALIS ORTEGA	Integrante de la Asociación de Usuarios Capital Salud EPS-S	Castilla la Nueva	X	
BERTHA GUEVARA MARTINEZ	Integrante de la Asociación de Usuarios Capital Salud EPS-S	Restrepo	X	

	FORMATO DE ACTA DE REUNIÓN MACROPROCESO DE GESTIÓN ADMINISTRATIVA PROCESO DE GESTIÓN DOCUMENTAL	CÓDIGO: F02-GA
		VERSIÓN: V2.5-2019

JUDITH CARDONA GARCÍA	Integrante de la Asociación de Usuarios Capital Salud EPS-S	Puerto López	X	
MIGUEL ALFONSO LEON RODRIGUEZ	Integrante de la Asociación de Usuarios Capital Salud EPS-S	Guamal	X	
NATALIA GUTIÉRREZ SANTANA	Funcionario EPS o IPS	Puerto Lleras	X	

1. AGENDA DE LA REUNIÓN

No.	PUNTO	RESPONSABLE
1	<u>Gestión del Riesgo en Salud para Lideres Social</u>	Doris Esther Rey Vaca Profesional Especializado Gestión del Riesgo en Salud
2	<u>Política de Participacion Social en Salud</u>	Oscar Gómez Riveros Referente Participacion Capital Salud EPSS

2. DESARROLLO DE LA REUNIÓN / CONCLUSIONES

A las 04:10 pm, damos inicio a la capacitación virtual programada y socializada a los integrantes de las asociaciones de usuarios, como usuarios por los canales de comunicación a las 23 asociaciones usuarios del departamento del Meta, así:



1. Capacitación sobre gestión del Riesgo en Salud Virtual dirigida a lideres sociales: Liderada por la Enfermera Profesional Doris Ester Rey Vaca, Profesional Especializado en Gestión del Riesgo de Capital Salud EPSS.

Socializa **RUTA PARA PERSONAS CON RIESGO O PRESENCIA DE ALTERACIONES CARDIO- CEREBRO – VASCULAR – METABOLICAS MANIFESTADAS.**

Realiza recuento sobre la mortalidad en Colombia, así como la importancia del tamizaje del riesgo cardiovascular y metabólico en el marco de la Resolución 3280 de 2018 - RIAS PROMOCIÓN Y MANTENIMIENTO DE LA SALUD.

Socializa la ruta para la atención integral en salud para las personas de 29 a 59 años:

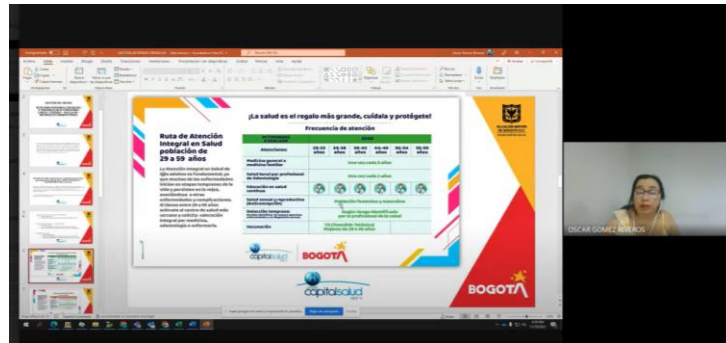

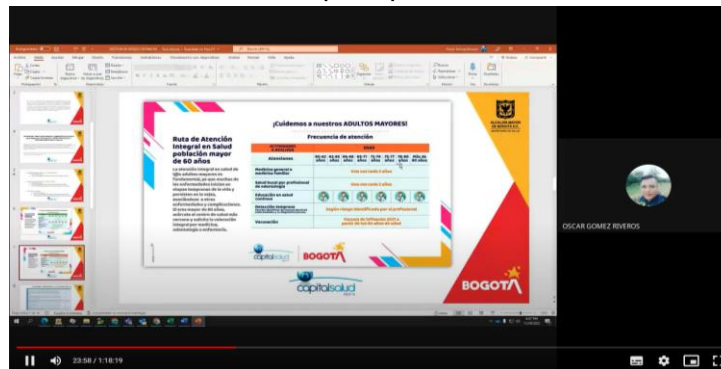

Posteriormente, se socializa la ruta para personas más de 60 años.

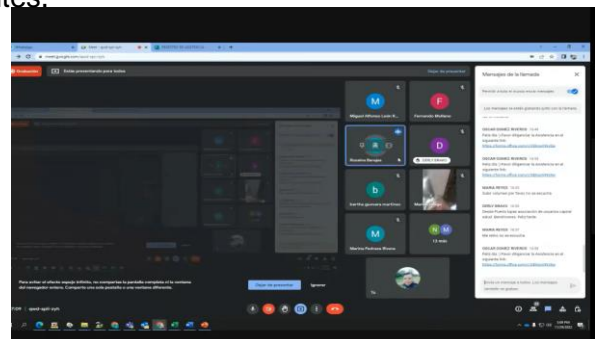
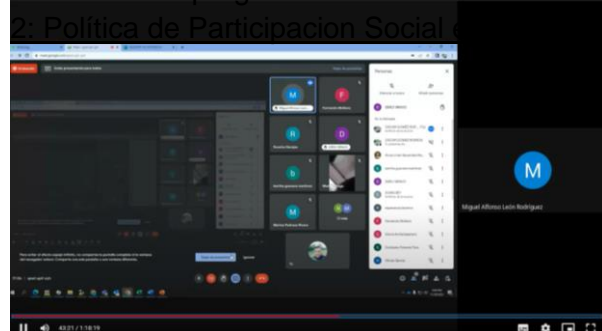

Explicar las actividades a realizar de acuerdo con la edad y como la identificación puede prevenir enfermedades en las personas. Socializa los indicadores de seguimiento cardiovascular, el cual es aplicados a las instituciones prestadoras de salud, con el fin de garantizar una adecuada ruta a los usuarios conforme al ciclo de vida.

Explica que es la Diabetes, concepto, síntomas y factores del riesgo. Posteriormente, hace una ronda de preguntas con los líderes asistentes.



	FORMATO DE ACTA DE REUNIÓN MACROPROCESO DE GESTIÓN ADMINISTRATIVA PROCESO DE GESTIÓN DOCUMENTAL	CÓDIGO: F02-GA
		VERSIÓN: V2.5-2019

El profesional de Participación Oscar Gómez Riveros socializa el tema Política de Participación Social en Salud: https://www.canva.com/design/DAEzFvjssgk/e-JG6iYf2D8LSR_eCEAcPA/watch?utm_content=DAEzFvjssgk&utm_campaign=designshare&utm_medium=link&utm_source=publishsharelink

Realiza explicación sobre que es la política de participación social en salud, y da énfasis en la Resolución 2063 de 2017 y el artículo 12 de la Ley Estatutaria de 1751 de 2015. Indica que la ciudadanía tiene el derecho y el deber de construir con las instituciones y el Estado.

Luego explica que es el Derecho a la Salud y como implica que gozar efectiva de este derecho se debe garantizar el derecho a la vida, derecho a la asistencia sanitaria, derecho al bienestar y el derecho a la participación. Resalta que la salud no es la ausencia de enfermedad, sino una condición que varía el contexto de manera individual y colectiva.

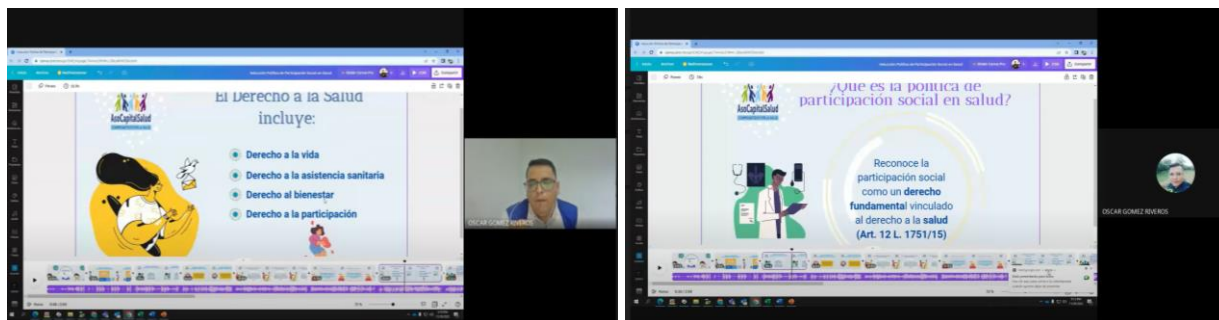

El profesional explica la ruta de implementación de la Política Pública de Participación Social en salud, por parte de los diferentes actores del sistema, entes territoriales, instituciones prestadoras de salud, EAPB, entre otro. así mismo, recordó que las formas de participación deben rendir cuentas de sus acciones.

Estas estrategias para implementar son educación, gestión y comunicación. Así mismo explica los 5 ejes que contiene la política: primer eje de fortalecimiento institucional, segundo empoderamiento de la ciudadanía y las organizaciones sociales, tercer impulso de la cultura de la salud, aquí evitar a los participantes a desarrollar esas habilidades como agentes comunitarios en salud, y aplicar los criterios de la gestión del riesgo en salud. Cuarto eje control social, y quinto Eje Gestión y garantía en salud con participación en el proceso de decisión. En cada eje explica los aspectos mas importantes.

Posteriormente realiza ronda de preguntas y participación.

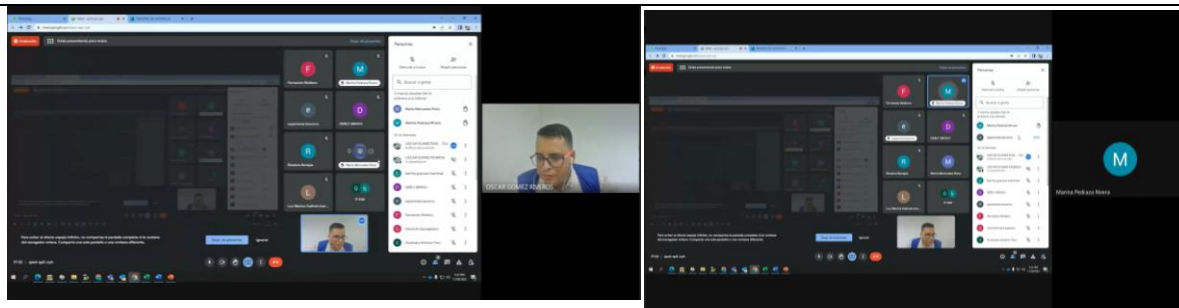

Personas que ganaron un reconocimiento por su participación en las capacitaciones:

Señor MIGUEL ALFONSO LEON RODRIGUEZ de Guamal Meta.
Señora DERLY BRAVO GONZÁLEZ de Puerto López.
Señora MARINA PEDRAZA RIVERA de Acacias Meta.
Señora MARÍA ROSALBA BARAJAS SABOGAL de Puerto López Meta.
Señora MARIA MERCEDES ROZO de Puerto López.
Señor MARIA ORFI ODALIS ORTEGA Castilla La Nueva.
Señora ESPERANZA BECERRA de El Dorado.
Señor LUZ MARINA GALINDO DE CASTILLA la Nueva.

Se cierra sesión de capacitación a las 5+50 de la tarde.

Para constancia firman:

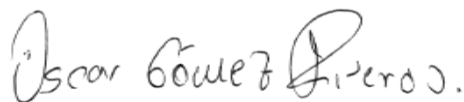

Nombre: OSCAR GOMEZ RIVEROS
Cargo: Profesional U. Participación Social
Área/Entidad: Capital Salud EPSS

	FORMATO DE ACTA DE REUNIÓN MACROPROCESO DE GESTIÓN ADMINISTRATIVA PROCESO DE GESTIÓN DOCUMENTAL	CÓDIGO: F02-GA
		VERSIÓN: V2.5-2019

ASISTENCIA FORMULARIO VIRTUAL

Grabación OSCAR GOMEZ RIVEROS está presentando

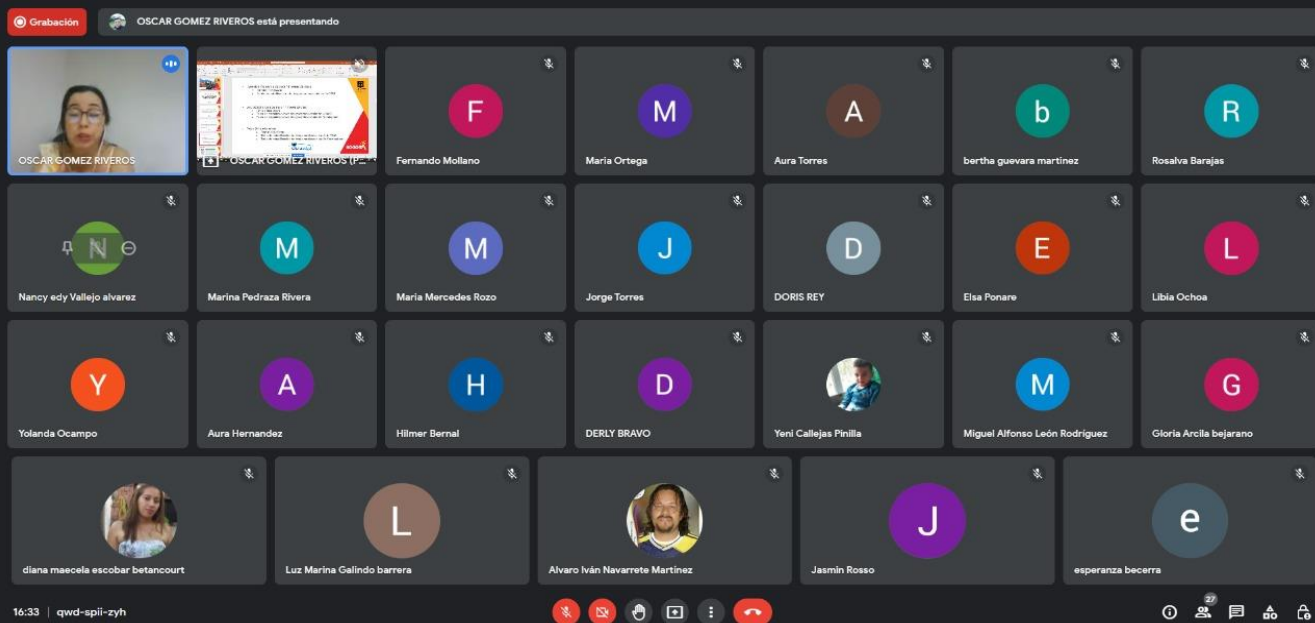

16:33 | qwd-spil-zyh

Grabación OSCAR GOMEZ RIVEROS está presentando

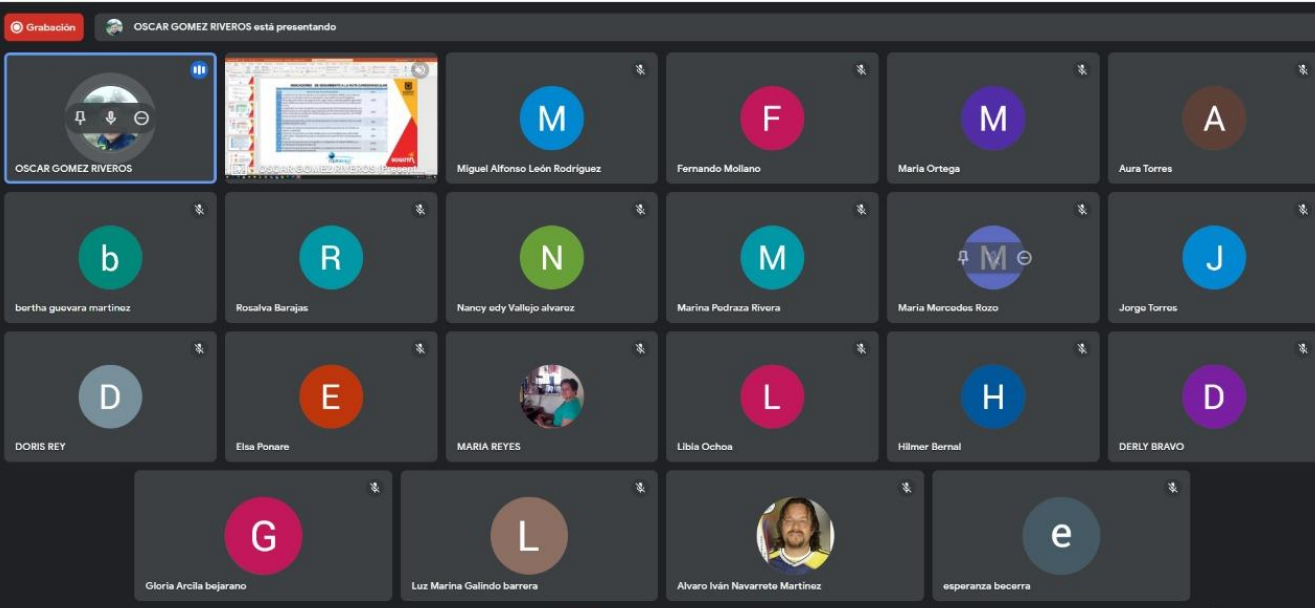



FORMATO DE ACTA DE REUNIÓN

MACROPROCESO DE GESTIÓN ADMINISTRATIVA

PROCESO DE GESTIÓN DOCUMENTAL

CÓDIGO:
F02-GA

VERSIÓN:
V2.5-2019

En cumplimiento de	Tipo de participante	Entidad u organizac	Cargo	Usted se identifica	Capacitacion	Nombre(s) Apellido	Número telefónico	Correo electrónico	Ubicación geográfica	Departamento y Mu	Municipio del depar
SI	Integrante de la Asociación de Usuarios Capit	Presidenta	Población Víctima del	Gestión del Riesgo y	Pi	Maria belen sanclemente	3132855091	Sanclementemaria42@Meta			Vista Hermosa
SI	Integrante de la Asociación de Usuarios Capit	Vocal	Población con Discapa	Gestión del Riesgo y	Pi	Maria Rosalba Barajas	3125703247	rosalvabarajas5@gmail	Meta		Puerto López
SI	Usuario Capital Salud EPS-S		Ninguna	Gestión del Riesgo y	Pi	luz marina moreno	3108060632	no tiene	Meta		La Macarena
SI	Integrante de la Asociación de Usuarios Capit	Vocal asociación de us	Ninguna	Gestión del Riesgo y	Pi	Derly Bravo González	3113672604	Derlybravogon@gmail	Meta		Puerto López
SI	Funcionario EPS o IPS	capital salud	representante municipi	Ninguna	Gestión del Riesgo y	Pi	leidy Marcela Mahech	3204328762	macarena@capitalsalu	Meta	La Macarena
SI	Funcionario EPS o IPS	capital salud	técnico gestor salud	Ninguna	Gestión del Riesgo y	Pi	Johanna Paola tautiva	3213365398	tecnicosalud.macaren	Meta	La Macarena
SI	Usuario Capital Salud EPS-S		Ninguna	Gestión del Riesgo y	Pi	Zoraida Gsitan	3229542088	Zoraidagaitan42@gma	Meta		Uribe
SI	Organización social o v	Veeduría municipal	Presidente	Ninguna	Gestión del Riesgo y	Pi	Jorge Bladimir torres	3203389533	jhormantorres18@hot	Meta	Puerto López
SI	Integrante de la Asociación de Usuarios Capit	Fiscal	Población Víctima del	Gestión del Riesgo y	Pi	Nohora arenas	3107708780	No	Meta		El Dorado
SI	Integrante de la Asociación de Usuarios Capit	Asistente	Población Víctima del	Gestión del Riesgo y	Pi	Gina Osorio chidoak	3107926668	Yinna_88@hotmail.co	Meta		El Dorado
SI	Funcionario EPS o IPS	Capital. Salud	Representante Municipi	Ninguna	Gestión del Riesgo y	Pi	Myrian González	3203106422	myriangonzalez06@gn	Meta	Uribe
SI	Usuario Capital Salud EPS-S		Persona Adulto Mayor	Gestión del Riesgo y	Pi	Maria Reyes ospina	3105888983	reyesmaria717@gmail	Meta		San Juan de Arama
SI	Integrante de la Asociación de Usuarios Capit	Tesoroero	Ninguna	Gestión del Riesgo y	Pi	Miguel angel cruz Bust	3121826718	Miquelm23@gmail.co	Meta		Uribe
SI	Integrante de la Asociación de Usuarios Capit	Secretaría asociación	Persona Adulto Mayor	Gestión del Riesgo y	Pi	Esperanza Becerra Chi	310566920	retonitoscardenas67@	Meta		El Dorado
SI	Integrante de la Asociación de Usuarios Capit	Secretsri	Ninguna	Gestión del Riesgo y	Pi	Andrea Rojas perdomo	3177462644	Katherinerrojas637@g	Meta		Barranca de Upiá
SI	Integrante de la Asociación de Usuarios Capit	Presidente asociacio	Persona Adulto Mayor	Gestión del Riesgo y	Pi	Maria Belen sanclemente	3132855091	Sanclementemaria 42	Meta		Vista Hermosa
SI	Usuario Capital Salud EPS-S		Persona Adulto Mayor	Gestión del Riesgo y	Pi	ANITA CAMARGO FRA	3134989475	NO TENGO	Meta		San Martín
SI	Integrante de la Asociación de Usuarios Capit	Presidenta	Persona Adulto Mayor	Gestión del Riesgo y	Pi	BERTHA GUEVARA MARTINEZ	21191000	21191000	Meta		Restrepo
SI	Integrante de la Asociación de Usuarios Capit	Fiscal	Persona Adulto Mayor	Gestión del Riesgo y	Pi	ALPIDIO BELLO	3212045118	NO	Meta		Puerto gaitán
SI	Integrante de la Asociación de Usuarios Capit	Tesorera	Población Afrocolomb	Gestión del Riesgo y	Pi	Maria balbina urrutia l	3125892656	Mu41981@gmail co	Meta		Puerto Rico
SI	Integrante de la Asociación de Usuarios Capit	Presidente	Población con Discapa	Gestión del Riesgo y	Pi	Mauricio Bocanegra pa	3102337950	mao1974.mb@gmail.c	Meta		Guamal
SI	Usuario Capital Salud EPS-S		Población con Discapa	Gestión del Riesgo y	Pi	Ana yesmid saldarriag	3014464212	s_yesmid11@hotmail.	Meta		Guamal
SI	Integrante de la Asociación de Usuarios Capit	Presidente	Persona Adulto Mayor	Gestión del Riesgo y	Pi	GUICBANY TORO MUÑ	3102933336	NO	Meta		Acacias
SI	Usuario Capital Salud EPS-S		Población con Discapa	Gestión del Riesgo y	Pi	Marlene Orjuela Gonz	3224163846	marlenygo80@gmail.c	Meta		El Castillo
SI	Integrante de la Asociación de Usuarios Capit	Presidente	Ninguna	Gestión del Riesgo y	Pi	Florinda Rojas Herrera	3228969306	florindarojascabuyaro	Meta		Cabuyaro
SI	Funcionario EPS o IPS	Capital Salud EPS S	Representante	Ninguna	Gestión del Riesgo y	Pi	Rosse Mary Ramos Tor	3142287313	sanjuanito@capitalsal	Meta	San Juanito
SI	Integrante de la Asociación de Usuarios Capit	Presidente	Población Víctima del	Gestión del Riesgo y	Pi	Hilmer. Bernal delgad	3124359050	bernal2016hilmer@g	Meta		El Castillo
SI	Integrante de la Asociación de Usuarios Capit	vocera	Ninguna	Gestión del Riesgo y	Pi	MARIA YOLANDA OCA	3133779814	NO	Meta		Lejanías
SI	Integrante de la Asociación de Usuarios Capit	PRESIDENTA	Ninguna	Gestión del Riesgo y	Pi	MARIA ORFI ODALIS O	3202532145	NO TENGO	Meta		Castilla la Nueva
SI	Integrante de la Asociación de Usuarios Capit	Presidenta	Ninguna	Gestión del Riesgo y	Pi	Bertha Guevara martin	3118168473	bettyguevara6824@gn	Meta		Restrepo
SI	Integrante de la Asociación de Usuarios Capit	Presidenta	Población Víctima del	Gestión del Riesgo y	Pi	Judith Cardona García	3175576292	piticoju@gmail.com	Meta		Puerto López
SI	Integrante de la Asociación de Usuarios Capital Salud EPS-S		Ninguna	Gestión del Riesgo y	Pi	Miguel Alfonso Leon R	313222337	Mialero331@gmail.co	Meta		Guamal
SI	Funcionario EPS o IPS	Capital salud	Representante Encarg	Población Víctima del	Gestión del Riesgo y	Pi	Natalia Gutiérrez sant	3228896232	nataliagutierrezj@gm	Meta	Puerto Uleras